

LE DAMIER



SPORTING CLUB APPAMÉEN

Bulletin d'information gratuit du Sporting Club Appaméen

« Aujourd'hui, les meilleurs en touche ne sont plus ceux qui sautent le plus haut... Mais ceux qui ont les plus forts porteurs »

Daniel HERRERO en dictionnaire amoureux du Rugby.

DANS CE NUMÉRO :

LUNEL / SCA	2
Une ville, un club : Lunel	2
Fatal dimanche	3
Lunel sur tapis vert ? (suite de p.1)	3
Cadets	3
Le parcours de Nogaro	4
Saint Girons samedi	4
Ecole de rugby	4
Brèves et classements	4

Sporting Club Appaméen

LE MOT DU PRÉSIDENT

Exemple à suivre

A la fin du match de dimanche, je me suis souvenu d'une discussion le dimanche précédent avec un de nos « glorieux anciens » qui en avait vu bien d'autres, où à propos de notre équipe il lançait la phrase suivante : « Avec ça, tu peux voyager ! ». Reconnaissons le tout bonnement, en terre Lunelloise, ce jugement s'est avéré tout à fait juste.

L'on peut toujours gloser après une défaite mais là, portons le au crédit de notre équipe fanion, toute critique serait vaine. A quelques minutes de la fin, elle tenait son match, face à un adversaire qui affiche, qui ambitionne de jouer les premiers rôles, sinon le premier.

Nous savions les seniors capables de détermination, une fois de plus ils ne nous ont pas trompé. Et qu'avons-nous vu à la fin du match, les tribunes s'étant vidées des spectateurs de Lunel ? Nos supporters venir applaudir généreusement, longuement ses protégés restés seuls sur la pelouse. Même si dans les têtes tournait une légitime amertume, nous

avons, malgré tout, le sentiment du « travail » bien fait.

Il a manqué juste un brin de chance. Cela a pu se vérifier un peu plus tôt dans le match, où les ballons étaient plus favorables à nos adversaires alors que de notre côté, l'en avant au mauvais moment, le rebond capricieux ont enrayé notre jeu. Il en reste toutefois des certitudes : celles de l'application, de l'implication, de l'envie que montrent nos seniors au fil des matchs. Si nos équipes persistent dans cette optique, cela sera à terme payant.

Mais je ne veux pas non plus passer à côté d'un événement important pour le club, qui est en droite ligne de cette volonté d'aller plus loin.

Toutes les qualités de deux joueurs Fabrice et Yohan ; acquises au sein de notre école de rugby, cultivées par la suite, ailleurs, grâce à un fort mental, font qu'ils se retrouvent dans la sélection du XV de France. En d'autres temps, des cas similaires se sont quelquefois répétés, souvent bénéfiques pour le club. Aujourd'hui encore, l'exemple de ces deux jeunes issus de nos rangs, doit nous inciter à regarder au dessus.

Eric Granier
Président du SCA



Bulletin d'information édité par le Sporting Club Appaméen.

Association Loi 1901

Président :

Eric GRANIER

Comité de rédaction :

Alain DUBIAU

Guy CATHARY

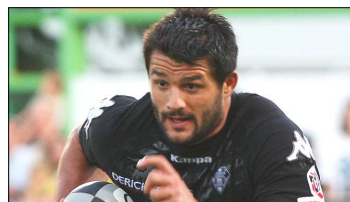

LUNEL SUR TAPIS VERT ?

L'information ayant déjà fait le tour de la ville, il paraît inutile de la taire plus longtemps : Aurions nous, malgré tout, gagné le match contre Lunel ?

Avant de répondre, il est indispensable de rappeler la réglementation, en essayant d'être aussi peu ennuyeux que possible.

Depuis la saison dernière les licences de nos joueurs sont affublées de couleurs permettant de connaître leur ancienneté au club et, par delà, favoriser la formation locale.

Ainsi, un joueur licencié depuis un minimum de 4 saisons consécutives ou non et appartenant au même club depuis

au moins quatre saisons consécutives ou non disposera d'une licence blanche.

Un joueur licencié à la FFR depuis un minimum de quatre saisons aura une licence blanc / jaune.

Enfin, les joueurs ne répondant à aucun des deux critères cités plus haut joueront sous licence orange. (suite page 3)



Votre hypermarché
en Ariège

Tél. 05.61.60.97.97 - PAMIERS

www.carrefour.com



LUNEL / S.C.A.

Equipe II

Apathie coupable

Les premières minutes sont peu favorables à nos couleurs. C'est au prix d'une défense énergique que nos réservistes préservent la ligne de but.

Tous ces efforts, contraignants, empêchent de développer le jeu alerte que notre équipe nous a régulièrement montré sur d'autres matches.

Ajoutons à cela des maladroites inhabituelles de nos arrières et le score n'évolue pas.

Plus le match avance, plus la crispation s'intensifie. Par instants, trop peu



Score final 14 à 0 en faveur de Lunel

Equipe I Tête haute

C'est avec sérénité que la Une aborda ce match. Quoi de meilleur pour s'étalonner que de se déplacer chez celui qui, à la place de second, précède de trois petits points au classement ?

Après un premier essai marqué en puissance, les Lunellois ayant fait substituer pour le coup deux piliers aux deux centres, nos seniors gardaient la tête froide. Dans les phases de conquête, mêlée et touche, nous imposions notre loi. Un essai venait d'ailleurs conclure cette nette domination.

Face à un adversaire qui montrait pour sa part de belles intentions, le SCA prenait logiquement la tête au score. Contre toute attente suite à de petites maladroites, Lunel revenait chez nous.

Rééditant la phase étonnante du remplacement des centres par des piliers sur une pénal-touche, contrée d'ailleurs deux fois auparavant, leur maul artificiellement renforcé franchissait la ligne de but, leur permettant ainsi de prendre deux petits points d'avance dans les quatre dernières minutes.

Score final 21 à 19.



UNE VILLE, UN CLUB : L'ASSOCIATION ATHLÉTIQUE NOGAROLIENNE



Durant la saison 2000/2001, en nationale 2 nous avions rencontré l'**Association Athlétique Nogarolienne**. Cette équipe créée en 1920 joue sous les couleurs Tango et Noir. Son école de rugby existe depuis 1974.

Son site internet, qui vient d'être réactivé, nous apprend que ses juniors ont acquis le titre de champion d'Armagnac Bigorre en 1986 et remporté la coupe Balandrade en 1998. Les équipes seniors furent vainqueurs de la Coupe de France en 1984 et du Challenge de l'Espoir en 1993, mais surtout qu'elles ont, pour le

moins, trusté les titres de Champion d'Armagnac-Bigorre : 1925-1926-1935-1942-1947-1948-1949-1954-1955-1957-1972-1986-2004.

Sur ces dernières années, les parcours de nos équipes respectives, en termes de mouvements entre la fédérale 2 et 3 sont particulièrement semblables.

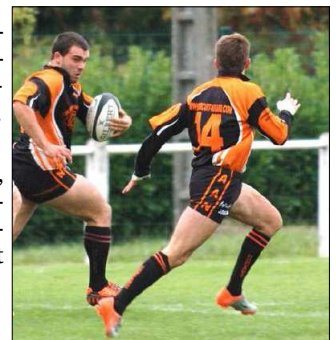

SALON DE COIFFURE
Elle et Lui
SANDRINE
2, rue Gaston de Foix - 09100 Saint-Jean du Falga
05 61 68 05 08

Mylène Jean
Camion magasin
Bonneterie - Lingerie
Sous-vêtements femme :
SLOOGI, ACHEL, JET, SIBRA
Sous-vêtements homme :
JET, EMINENCE
Articles pour personnes âgées et grandes tailles
Foire et marchés : MAZERES, le jeudi
FOIX, le vendredi
PAMIERS, le samedi
05.61.6750.57

FATAL DIMANCHE (EPISODE 1)

La journée avait déjà bien entamé sa nuit et là-bas, au loin, dans la ville l'on pouvait encore entendre très assourdis les derniers vivats saluant la victoire de l'équipe locale de rugby.

Le stade, qui avait vibré toute l'après midi devant les exploits des seniors du SCA, était soudainement devenu silencieux. Dans les travées, la brise nocturne faisait rouler en un ballet désordonné les verres de bière en plastique, jetés, abandonnés par des spectateurs indéclicats. La pelouse durement éprouvée par les folles courses de chaussures à crampons, se recouvrait tranquillement d'une fraîche rosée pour mieux faire reverdir au petit matin ses brins d'herbe.

Les néons de sécurité dégageaient une triste lumière blafarde dans les couloirs déserts menant aux vestiaires où toutes les serrures des nombreuses portes avaient reçu le nombre de tours de clefs administrativement imposés. Seul le clapotis des eaux du canal, amplifié par des soubresauts venteux, troublait par instants cette quiétude de fin de dimanche.

Ce silence froid, cette lumière triste, ces bruits assourdis créaient un univers étrange. Ce lieu, fréquenté par les sportifs dominicaux, où exulte habituellement une joyeuse liesse populaire, devenait progressivement inquiétant.

Dans cet agencement de gris et brut béton, en cette heure avancée de ce début de nuit, aucun signe de présence humaine

ne semblait pouvoir être décelée. Et pourtant !!!

Seule une oreille exercée à détecter le moindre sifflement de bruit, le moindre écho feutré, eût put entendre une légère vibration sonore, comparable à un léger tissu de soie glissant lentement sur le sol.

Au même instant, tout aussi silencieuse une ombre furtive glissa le long des nombreux panneaux publicitaires qui garnissent les balustrades.

Que s'est-il passé ce dimanche, à l'heure où le bon peuple d'ovalie appaméenne s'endort en rêvant aux exploits de son équipe favorite ?

Vous le saurez en lisant la suite de ce haletant suspens dans les prochaines colonnes du DAMIER.



LUNEL SUR TAPIS VERT ? (SUITE)

Il faut enfin savoir que, par mesure dérogatoire, des joueurs qui auraient quitté leur club avant 2005 mais qui y seraient revenus ensuite pourraient voir, sur demande, leur licence blanc jaune « blanchie ».

Cette demande étant examinée, la FFR délivre (ou non) une nouvelle licence, de couleur blanche.

A Lunel, le directeur de match a noté sur son rapport, avant la rencontre, que le club local présentait 17 licences blanc jaune et 5 licences blanches dont quatre étaient en fait des blanc jaunes accompagnées d'une attestation de la FFR disant qu'elles devraient être « blanchies ».

Il semblerait que, dans les faits, elles ne l'étaient pas encore puisque les quatre cartes de qualification concernées portaient encore le trait jaune. Le direc-

teur de match a donc considéré que les héraultais n'avaient pas respecté le règlement puisqu'ils ne présentaient pas, *stricto sensu*, les cinq licences blanches obligatoires.

S'il avait raison, la sanction serait que Lunel aurait perdu le match.

Combien de points terrains seraient alors appliqués ? Nul ne le sait vraiment.

Selon nos renseignements, ce cas sera examiné par la commission des règlements de la FFR le 17 novembre et il semblerait que cet examen remontera jusqu'au début de la saison (!).

Considérant les délais d'appel (si la commission suivait l'interprétation du directeur de match), il n'est pas impossible que la décision définitive ne sera pas prise avant la mi décembre.

Tout ces conditionnels étant

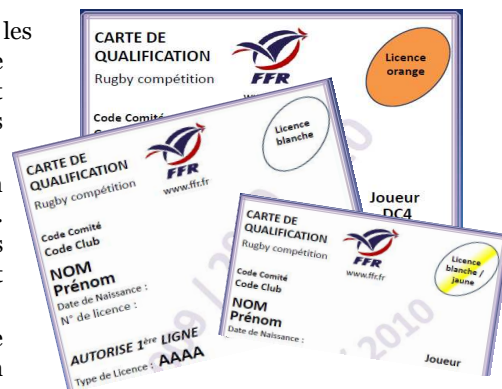

exposés, tout le monde dira que l'ours est encore vivant et que sa peau est encore bien accrochée. Tout le monde aura raison et la sérénité doit être de mise.

Nous devons jouer tous nos matchs comme si de rien n'était et puis ... si le Père Noël pensait à nous, ça ferait plaisir à tout le monde chez les damiers !

TOUS A BALUSSOU CE DIMANCHE !

COMPTOIR APPAMÉEN des VIANDES
Vianades de Pays
AMARDEIL Michel

Tél. 05 34 01 20 12 - Fax : 05 61 67 62 24
e-mail : cav@wanadoo.fr

Crescendo

MARCHÉ  RESTAURANT

Sporting Club

Siège : Café de la Halle - Place de la République
09100 PAMIERS
Adresse postale : BP 30010
09101 PAMIERS Cedex

Téléphone / Télécopie : 05.61.67.43.10



SPORTING CLUB APPAMÉEN

Retrouvez nous sur le web:
www.sca-pamiers.com

SAINT GIRONS : CE SERA SAMEDI SOIR



La demande a été transmise à la FFR : Saint Girons a souhaité avancer la prochaine rencontre contre le SCA au samedi 20 novembre. Si cette requête est acceptée, la réserve jouera à 16h00 et la une à 17h30. Ce qui laissera le temps à tout le monde pour participer ensuite au « confit rock » organisé dans la capitale couserannaise samedi soir !

ÉCOLE DE RUGBY



Reprise pour l'école de rugby :
Pour les u7, u9 et u11, entraînement à Balussou.
Les minimes et benjamins 1ère année iront jouer à Colomiers contre les locaux et le Stade Toulousains.
Les 2ème année se rendront à Argelès sur mer pour y jouer contre ce club et celui de l'entente de la Têt.

CADETS



Samedi dernier nos cadets et juniors l'emportaient de fort belle manière contre les formations de Foix et de Portet sur Garonne.

Ce samedi, seuls les cadets seront sur le pont, à Magnagounet, pour leur phase de brassage.

A 14h00, les territoriaux recevront leurs homologues de Saverdun, suivis à 15h00 par les Teulières qui joueront le Toulouse Electrogaz.



LE PARCOURS DE NOGARO

Nogaro occupe et partage la première place de notre poule, c'est indéniable. Il semble toutefois utile d'examiner son parcours, depuis le début de cette phase de qualification. Le tableau ci-dessous (avec le classement actuel de leurs adversaires) est proposé à votre interprétation.

U S MILLAS (7)	20	27	A ATH NOGAROLIENNE	12/09/2010
A ATH NOGAROLIENNE	86	0	ST GIRONS S C COUSERANS (11)	19/09/2010
R C REVELOIS (10)	3	21	A ATH NOGAROLIENNE	26/09/2010
A ATH NOGAROLIENNE	37	0	S C RIEUMOIS (8)	03/10/2010
2ème U. A. GAILLACOISE (6)	16	19	A ATH NOGAROLIENNE	17/10/2010
A ATH NOGAROLIENNE	10	6	R. C. SALVETAT PLAISANCE (12)	24/10/2010

LES AUTRES MATCHS DU WEEK END

EQUIPE LOCALE	PTS	PTS	EQUIPE VISITEUSE
U S VERFEILLOISE SECT RUGBY			R O LUNELLOIS XV
JSE SP ILLIBERIENNE			ENTENTE COTE VERMEILLE
RACING CLUB SALVETAT PLAISANCE			ST GIRONS S C COUSERANS
2ème UNION ATHLETIQUE GAILLACOISE			R C REVELOIS
S C RIEUMOIS			U S MILLAS

SENIORS : CLASSEMENT

FEDERALE 3									EXCELLENCE B						
CLUB	PTS	J	G	N	P	GA	PB	CB	CLUB	PTS	J	G	N	P	GA
1 A ATH NOGAROLIENNE	26	6	6	0	0	155	2	14	1 A ATH NOGAROLIENNE	18	6	6	0	0	138
1 R O LUNELLOIS XV	26	6	6	0	0	53	2	14	2 R O LUNELLOIS XV	16	6	5	0	1	77
3 ENTENTE COTE VERMEILLE	23	6	5	0	1	72	3	11	2 JSE SP ILLIBERIENNE	16	6	5	0	1	59
4 SPORTING CLUB APPAMEEN	20	6	4	0	2	70	4	12	4 U S MILLAS	14	6	4	0	2	13
5 JSE SP ILLIBERIENNE	17	6	4	0	2	0	1	9	5 SPORTING CLUB APPAMEEN	13	6	3	1	2	110
6 2ème UNION ATHLETIQUE GAILLACOISE	16	6	3	0	3	52	4	4	6 S C RIEUMOIS	12	6	3	0	3	33
7 U S MILLAS	12	6	2	0	4	-11	4	-4	7 ENTENTE COTE VERMEILLE	10	6	2	0	4	-84
8 U S VERFEILLOISE SECT RUGBY	9	6	2	0	4	-73	1	1	7 2ème UNION ATHLETIQUE GAILLACOISE	10	6	2	0	4	-11
8 S C RIEUMOIS	9	6	1	0	5	-28	5	-3	7 R C REVELOIS	10	6	2	0	4	-27
10 R C REVELOIS	8	6	2	0	4	-72	0	-8	10 RACING CLUB SALVETAT PLAISANCE	9	6	1	1	4	-16
11 ST GIRONS S C COUSERANS	5	6	1	0	5	-148	1	-11	11 U S VERFEILLOISE SECT RUGBY	8	6	1	0	5	-131
12 RACING CLUB SALVETAT PLAISANCE	2	6	0	0	6	-70	2	-10	11 ST GIRONS S C COUSERANS	8	6	1	0	5	-161



PEINTURES
MAESTRIA